Padova Wholesale Market

MAAP

Mercato AgroAlimentare Padova

Padova Wholesale Market
MAAP
Mercato AgroAlimentare Padova

ADERISCE A
ITALMERCATI
ITALIAN WHOLESALE MARKETS NETWORK

I soci di MAAP

Comune
di Padova

Confagricoltura
Padova

CAMERA DI COMMERCIO
PADOVA
il futuro a portata di impresa

COLDIRETTI
PADOVA

PAGINE DI STORIA
del Mercato AgroAlimentare Padova

Il Mercato all'ingrosso dell'Ortofrutta a Padova ha origine nei primi anni Trenta del 20' secolo.

Nel dopoguerra venne stabilito che la sede del mercato fosse posizionata in via Tommaseo, un'area attigua al centro che oggi ospita la Fiera di Padova.

Il 13 luglio 1993, in quella che passerà alla storia come 'La notte dei lunghi carrelli', avvenne lo storico spostamento nell'attuale posizione in zona Industriale, in Corso Stati Uniti vicino al casello dell'Autostrada.

Da quel giorno il Mercato Agro Alimentare di Padova si è evoluto sotto il profilo dell'organizzazione, della logistica e della quantità di servizi offerti.

PAGES from Padua's AgriFood Market's (MAAP) HISTORY

Padua's wholesale market for fruit and vegetable (MAAP) was founded during the early 1930s.

After World War II, it was decided that the market's venue had to be placed in Street Tommaseo, a neighbouring, more central area, which today houses Padua's Fiera.

On July 13th 1993, in what would later be remembered as "Night of the long carts", the venue's historical displacement took place. Everything was moved from Street Tommaseo to its current location in the industrial district, more specifically in Corso Stati Uniti, near the highway exit.

Since then, MAAP has evolved and advanced in terms of its organisation, logistics and the amount of services it has to offer.

LEADER
in export

Il MAAP è un mercato con scambi in continua crescita. La principale vocazione commerciale di MAAP è l'esportazione, in particolare verso l'Austria e tutti i Paesi dell'Est Europa nonché Bielorussia e Repubbliche Baltiche; per tale attività MAAP è leader tra i mercati all'ingrosso in Italia.

Export
LEADER

MAAP is a market with ever-growing trades. Its main focus is on exporting towards other countries, especially Austria and all East Europe, as well as Bielorussia, and Balkan Republics; for this reason, MAAP is considered to be a sort of 'leader' amongst Italian wholesale markets.

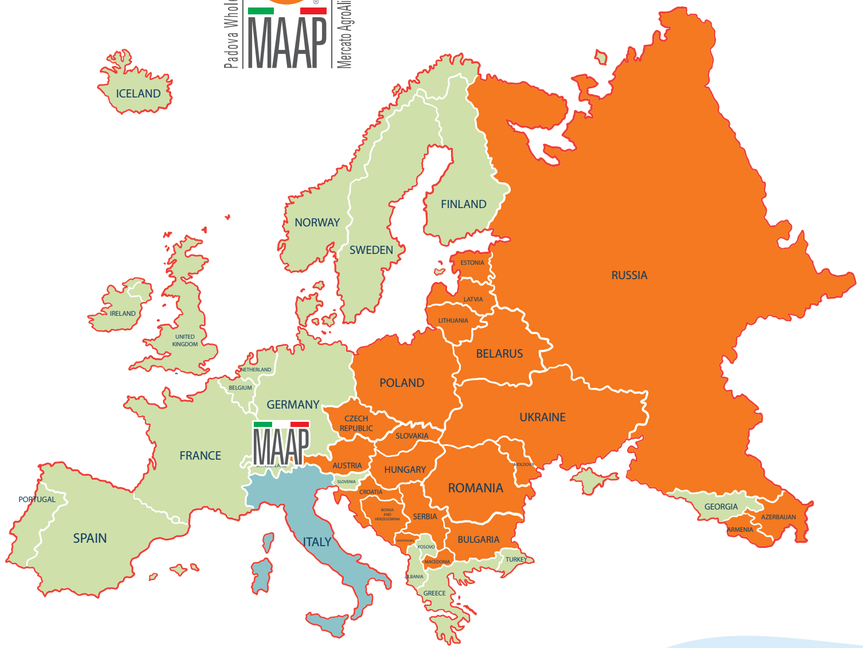

PADOVA URBS PICTA

I CICLI AFFRESCATI DEL XIV SECOLO DI PADOVA

PADUA'S FOURTEENTH-CENTURY FRESCO CYCLES

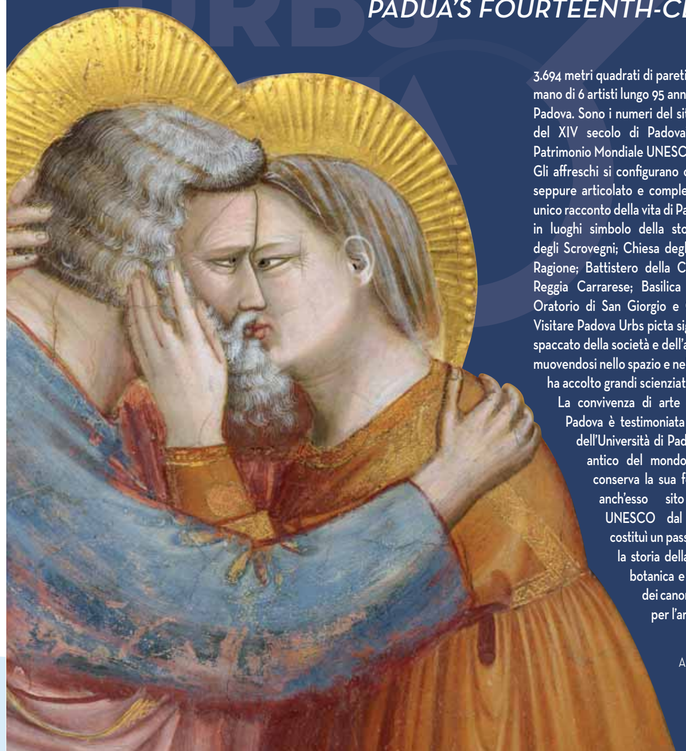

3.694 metri quadrati di pareti affrescate in 8 luoghi, per mano di 6 artisti lungo 95 anni di Storia in un'unica città: Padova. Sono i numeri del sito seriale "I cicli affrescati del XIV secolo di Padova", iscritto alla Lista del Patrimonio Mondiale UNESCO lo scorso 24 luglio 2021. Gli affreschi si configurano come un insieme unitario, seppure articolato e complesso, pagine diverse di un unico racconto della vita di Padova nel 1300, conservate in luoghi simbolo della storia della città: Cappella degli Scrovegni; Chiesa degli Eremitani; Palazzo della Ragione; Battistero della Cattedrale; Cappella della Reggia Carrarese; Basilica e Convento del Santo; Oratorio di San Giorgio e Oratorio di San Michele. Visitare Padova Urbs picta significa godere di un vivido spaccato della società e dell'arte patavina nel Trecento, muovendosi nello spazio e nel tempo di questa città che ha accolto grandi scienziati e artisti del passato.

La convivenza di arte e scienza nella storia di Padova è testimoniata anche dall'Orto Botanico dell'Università di Padova, creato nel 1545, il più antico del mondo occidentale che ancora conserva la sua forma e ubicazione iniziali, anch'esso sito Patrimonio Mondiale UNESCO dal 1997. L'Orto padovano costituì un passo avanti fondamentale per la storia della medicina e della scienza botanica e anche un esempio illustre dei canoni estetici del Rinascimento per l'architettura dei giardini.

3,694 square meters of frescoed walls in 8 places, by the hand of 6 artists along 95 years of history in a single city: Padua. These are the numbers of the serial site "Padua's fourteenth-century fresco cycles", registered on the UNESCO World Heritage List on July 24th, 2021.

Padua frescoes are configured as an articulated, complex and unitary whole, constituting different pages of a single story of the life of the city in the 1300s, preserved in symbolic places in the history of the city: the Scrovegni Chapel; Church of the Eremitani; Palazzo della Ragione; Baptistery of the Cathedral; Chapel of the Carrarese Palace; Basilica and Convent of Sant Antonio, Oratory of San Giorgio and the Oratory of San Michele. Visiting Padua Urbs picta means enjoying a vivid cross-section of the society and art of Padua in the fourteenth century, going through space and time of this city that has welcomed great scientists and artists of the past.

The coexistence of art and science in the history of Padua is also testified by the Botanical Garden of the University of Padua, created in 1545, which is the oldest in the Western world that still retains its initial form and location, also appointed UNESCO World Heritage Site since 1997. The Paduan Botanical Garden was a fundamental step forward for the history of medicine and botanical science and also an illustrious example of the aesthetic canons of the Renaissance for the architecture of gardens.

A destra/*right:* Giotto, Cappella degli Scrovegni; Giusto de' Menabuoi, Battistero del Duomo; Altichiero da Zevio, Oratorio di San Giorgio; Guariento, Reggia Carrarese; Guariento, Chiesa degli Eremitani; Palazzo della Ragione; Jacopo Avanzi, Basilica del Santo; Jacopo da Verona, Oratorio di San Michele.
A sinistra/*left:* Giotto, Incontro di Gioacchino e Anna alla Porta Aurea, Cappella degli Scrovegni.

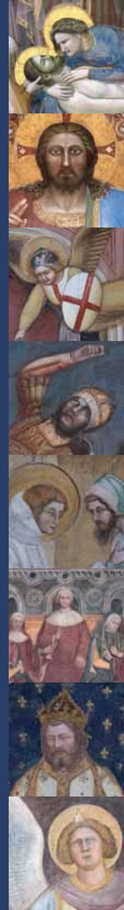

Padova Wholesale Market MAAP Mercato AgroAlimentare Padova

Velocità e servizi efficienti sono le parole d'ordine di MAAP che, per propria mission, organizza al meglio le strutture ed i servizi del Mercato affinché grossisti, produttori, operatori della logistica e clienti possano sviluppare al meglio le proprie attività.

Speed and efficient services are keywords at MAAP: its mission? Make the most out of its structures and services, to allow wholesalers, producers, operators of logistics and clients to develop their activities in the best ways possible.

Più servizi di logistica, più sviluppo!

i Numeri del MAAP

- **124** posteggi di vendita
- **32** ditte grossiste
- Oltre **250.000** m^2 di area complessiva
- **100.000** m^2 di aree coperte
- **30.000** m^2 di tettoie di carico/scarico che possono servire contemporaneamente 400 tra camion e furgoni
- **42.000** m^2 area coperta Mercato centrale
- **30.000** m^2 magazzini logistici di supporto
- **40.000** m^2 ovvero 200.000 m^3 di celle frigorifero
- **2.000** m^2 aree di vendita per i produttori e cooperative agricole
- **1.500** parcheggi di cui 1.000 posti auto coperti e 500 per camion e furgoni

MAAP's Number

- **124** *selling points*
- **32** *wholesalers companye*
- *More than* **250.000** *m^2 of space*
- **100.000** *m^2 of covered areas*
- **30.000** *m^2 of carports dedicated to loading and unloading of merchandise, that can serve up to 400 vehicles between trucks and vans*
- *The covered area of the central Market amounts to* **42.000** *m^2*
- **30.000** *m^2 are dedicated to logistic support storage rooms*
- **40.000** *m^2 (200.000 m^3) of freezers*
- **2.000** *m^2 selling points dedicated to producers and agricultural companies*
- **1.500** *parking spots, of which 1.000 under a roof, and 500 dedicated to trucks and vans*

l'Area Centrale di Vendita

Nell'area centrale in cui sono collocati i 124 posteggi di vendita del Mercato, nonché 2.000 m2 dediti alla produzione agricola, operano 32 grossisti collegati da un sistema operativo elettronico centrale che svolge numerosi servizi alle ditte tra cui la fatturazione unica centralizzata.

Central Selling Area

In the central area are located all the Market's 124 selling points, alongside 2.000 m2 dedicated to agricultural production, where more than 32 wholesalers companies are active and tied to each other via a central computerized system, which carries out various services, like single centralized factoring, for these companies.

Magazzini di Supporto

Nell'area totale del MAAP, pari a circa 250.000 m^2 complessivi oltre ai 100.000 m^2 di aree logistiche coperte, sono inseriti anche i 30.000 m^2 dei cosiddetti "Magazzini di supporto", 40.000 m^2 di piattaforme logistiche refrigerate ovvero circa 200.000 m^3 di celle frigorifere a supporto principalmente delle attività di esportazione e di servizio alla Distribuzione Organizzata. La dotazione logistica di MAAP è completata da 30.000 m2 di tettoie di carico e scarico, oltre i 1.500 parcheggi e 42.000 m2 di aree di espansione.

Support storehouses

Inside MAAP's social areas, which is about 250.000 m2 in total other than the 100.000 m2 of covered logistic areas, are also located 27.000 m2 dedicated to refrigerated logistic platforms, which amount to about 180.000 m3 of freezers, whose goal is that to support both export and Organised Distribution activities.
MAAP's logistic equipment is completed by 30.000 m2 carports dedicated to loading and unloading of goods, more than 1.500 parking spots, and 4.200 m2 dedicated to expansion areas.

Marketing Globale

MAAP persegue con attenzione una costante attività di marketing e promozione della propria struttura mercatale a supporto e in collaborazione con i grossisti e i produttori che operano al suo interno. Partecipa costantemente alle principali Fiere di settore.

Global Marketing

MAAP has activated its vehicles platform vehicles in Albania, in Tirana, called "MAAP Albania".

Missioni Economiche

MAAP, inoltre, organizza e svolge numerose missioni economiche sia verso i Paesi di importazione che, soprattutto, verso i Paesi di esportazione per considerare e sviluppare sempre nuovi rapporti commerciali, in particolare, per i flussi di export.

Economic Missions

MAAP also organizes and carries out economic missions, both towards importing countries and, especially, towards exporting countries, intending to always consider and develop new economic trades and relations, especially for export flows.

il MAAP per il Sociale

L'attenzione ed il sostegno alle **fasce più deboli** della popolazione è uno dei punti più importanti dell'azione del Maap.
E' attivo un programma di **solidarietà** che grazie alla generosità dei grossisti permette di fornire frutta e verdura di prima qualità a parrocchie, associazioni di volontariato, cucine popolari.
Maap inoltre aiuta associazioni impegnate nel sociale cooperando e sostenendo manifestazioni di crowdfunding.

MAAP for the Community

Attention and support for the most vulnerable parts of Padua's population is one of MAAP's most important action points.
MAAP is responsible for an active charity project that donates top-quality fruit and vegetables to parishes, voluntary groups and soup kitchens, all thanks to the generous donations of the wholesalers of the market.
MAAP also helps groups involved with the community by working with, and supporting crowdfunding events.

MAAP Campagna di Comunicazione

Il rapporto del Mercato Agro Alimentare con la città di Padova ed il suo tessuto sociale si sviluppa in varie forme.

Visite guidate delle scuole guidate dalla mascotte Maapo che li accompagna all'interno della struttura alla scoperta del funzionamento del mercato.

Bilancio sociale uno strumento che racconta anche l'attività oltre ai semplici numeri economici.

Spazio aperto la struttura del Maap è utilizzata anche per attività ludiche e culturali come la prima rappresentazione teatrale all'interno di un mercato, le attività di formazione degli animatori della diocesi di Padova.

MAAP's Advertising Campaign

MAAP's relationship with Padua and its community takes many shapes.

Guided tours *from the schools, led by MAAP's mascotte Maapo, who will show them the interior of the structure, letting the kids discover how the market works.*
Social Report*, a tool that reports activity beyond simple economic numbers.*
Open Space*: our facility has also been used for recreational and cultural activities, such as the first theatrical show to be held inside a market, and the training of the entertainment staff from Padua's diocese.*

Padova Wholesale Market

MAAP

Mercato AgroAlimentare Padova

Mercato AgroAlimentare Padova Soc. Cons. a r.l.
Corso Stati Uniti, 50 - 35127 Padova - Italy
Tel. +39 049 8692111 - Fax +39 049 8703014
E-mail: info@maap.it - **www.maap.it**

SEGUICI SUI SOCIAL

inquadra il codice con il tuo smartphone per collegarti subito